

Cada año, la Asociación Nacional de Jóvenes Empresarios (ANJE) realiza un análisis del Proyecto de Ley de Presupuesto General del Estado, con el fin de incentivar el debate público sobre las proyecciones y ejecución presupuestaria del año próximo.

A continuación, ponemos a disposición de la sociedad los principales aspectos que entendemos deben tomarse en consideración para la aprobación final del ejercicio, prestando especial atención al proceso electoral y de transición política en el cual se embarcará el país.

**RD\$997**  
mil millones

Para el 2020 se presupuesta un monto de RD\$997,119.2 mil millones provenientes de los ingresos y préstamos proyectados. Esto representa un aumento de un 8.2% respecto del presupuesto del 2019.

**+8.2%**  
(respecto al 2019)

### INGRESOS, GASTOS Y DÉFICITS

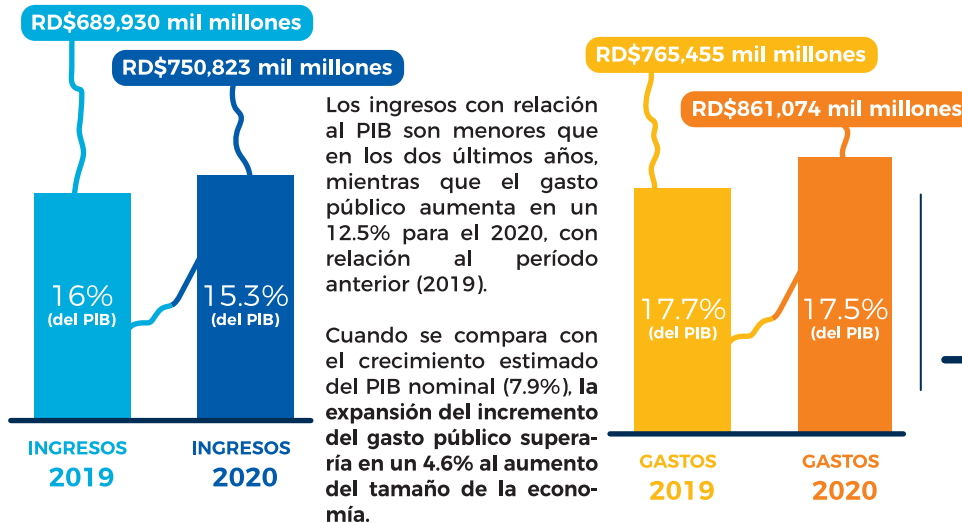

Si bien se estipula una reducción del subsidio al sector eléctrico (0.3% del PIB), esto no refleja una reducción del déficit general, que es de 2.2%, es decir, 0.7 puntos porcentuales por encima de la meta trazada en el Plan Nacional Plurianual del Sector Público para 2020.

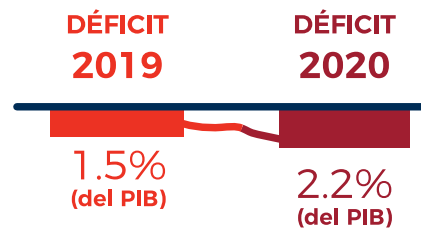

#### GASTOS CORRIENTES 2020

RD\$723,274 mil millones

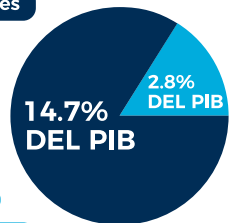

#### GASTOS CAPITAL 2020

RD\$137,800 mil millones

En conclusión, estamos gastando, como país, más de lo que crece nuestra economía y, como indica la gráfica, un alto porcentaje del gasto va dirigido a gastos corrientes, no a inversiones de impacto.

### IMPACTO NEGATIVO DE LA CRISIS DEL TURISMO Y DE NUESTROS SOCIOS EN LA REGIÓN



La propaganda mediática sobre la seguridad de los turistas en el país, que tuvo lugar durante 2019, tuvo efectos negativos en los ingresos fiscales relacionados con el sector turismo.

Se estima que el país dejaría de percibir alrededor de US\$400 millones<sup>1</sup>.

Esto evidencia la necesidad de tomar las medidas de lugar para evitar crisis futuras que puedan impactar negativamente a la economía y sus sectores clave.

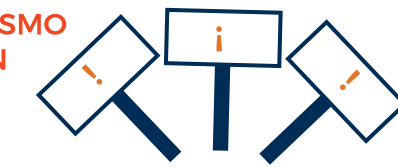

Por otro lado, las posibles desaceleraciones en las economías de nuestros socios comerciales -como el caso de Haití- producto de una profunda crisis socioeconómica, requieren políticas públicas que garanticen la sostenibilidad económica mediante el manejo prudente de las finanzas públicas.

### FINANCIAMIENTO Y DEUDA PÚBLICA



En el 2020, el Sector Público No Financiero se propone tomar prestados unos RD\$246,295,821,767. De este monto, que equivale a 5% del PIB, más de la mitad (55.2%) se usará para el pago de intereses por concepto de deudas. De ese modo, el financiamiento neto que recibirá el Estado será de 2.2% del PIB.

Desde ANJE, llamamos la atención sobre la creciente porción del presupuesto que se dedica al pago de servicio de la deuda pública, destinando menos espacio a la inversión pública en proyectos alineados al desarrollo sostenible del país y al cumplimiento de la Estrategia Nacional de Desarrollo.



### PARCHES FISCALES Y SUS RIESGOS PARA LA ECONOMÍA

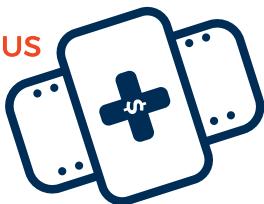

El proyecto de Ley de Presupuesto establece varias medidas fiscales, como los impuestos a plataformas digitales internacionales y la exigencia a los exportadores de pagar impuestos de los que se encuentran legalmente exentos, para que luego soliciten el reembolso.

Esta manera de legislar, a través de parches fiscales que resultan de aplicación permanente, ya se ha convertido en una práctica recurrente que afecta la planificación y competitividad de las empresas y con esto, la buena marcha de la economía.

### EL IMPACTO DE LAS ELECCIONES 2020



Uno de los aspectos que más impactan el aumento del presupuesto para el año 2020 es la celebración de las elecciones municipales, congresuales y presidenciales, para las cuales serán destinados RD\$4,500MM. El monto total para asignarse a la Junta Central Electoral es RD\$10,864.8MM (0.2 % del PIB).

El aumento respecto del último año electoral (2016) es de un 40%, debido a la celebración de primarias simultáneas y a la división de las elecciones municipales de las congresuales y presidenciales.



La prudencia y la racionalidad en la gestión del gasto para los procesos electorales será fundamental para evitar potenciales aumentos del déficit presupuestario que puedan generarse como consecuencia de los resultados de los comicios, dado el contexto político actual, y que no han sido contemplados en el proyecto de presupuesto.

### CONCLUSIONES

Desde ANJE, nos preocupa la tendencia exhibida por los presupuestos generales del Estado año tras año de gastar más a corto plazo e invertir menos para el futuro. Una economía que gasta más de lo que crece no es sostenible. Del mismo modo, el Presupuesto General del Estado no debe verse como un sustituto para adoptar medidas de carácter tributario que afectan a la economía nacional.

GASTO  
CRECIMIENTO

En el escenario actual, en el cual se reduce el porcentaje de ingresos con relación al PIB, mientras que aumentan el gasto y el déficit fiscal, es **impostergable la adopción de un Pacto Fiscal Integral consensuado y socializado con los distintos actores y sectores del sistema**, como indica la Ley 1-12 sobre la Estrategia Nacional de Desarrollo, a fin de garantizar la sostenibilidad fiscal a largo plazo.



Finalmente, reiteramos la imperante necesidad de invertir en la diversificación de la economía, apostando al desarrollo de la industria y las exportaciones, para que no dependamos de un solo sector y podamos aumentar nuestra resistencia a factores externos, en un escenario internacional cambiante.

<sup>1</sup> Cita Gobernador Banco Central <https://bit.ly/2XSYq6y> (Diario Libre)